



Conservação do solo - Enrelvamento

Objetivo da intervenção

Apoiar os agricultores que assegurem o revestimento vegetal da entrelinha das culturas permanentes.

Para além dos benefícios ambientais diretos ao nível do recurso solo, através da redução dos fenómenos de erosão, de melhoria da sua estrutura e aumento do teor em matéria orgânica do solo, esta prática de conservação tem efeitos diretos nas alterações climáticas pelo incremento do sequestro de carbono no solo.

Esta intervenção contribui para as seguintes metas do PEPAC:

- Armazenamento de carbono nos solos e biomassa
- Melhorar e proteger os solos
- Melhorar a gestão da rede Natura 2000

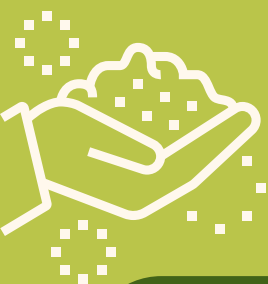

Beneficiários

Pessoa singular ou coletiva, de natureza pública ou privada.



Condições de acesso

- Área mínima de 0,5 hectares de Culturas Permanentes a submeter ao enrelvamento, respeitando as densidades mínimas por subparcela, de acordo com as densidades mínimas por grupo de culturas;
- Deter resultados de análises de terra, que incluam o teor de matéria orgânica relativas à área a candidatar, identificando a parcela ou parcelas onde foram realizadas, a partir de 1 de janeiro de 2020, até ao limite de 3 anos anteriores à data final para a apresentação da candidatura.



Compromissos

- Manter as condições de acesso previstas durante o período de compromisso que tem duração de 5 anos, designadamente as densidades mínimas;
- Manter o revestimento vegetal natural ou semeada da entrelinha das culturas permanentes durante todo o ano;
- Realizar análises de terras, que incluam o teor de matéria orgânica, de 3 em 3 anos;
- Registo das análises de terras de acordo com conteúdo normalizado em formato digital, conservando para o efeito os comprovativos;
- Registo de aplicação de fertilizantes de acordo com conteúdo normalizado em formato digital, conservando para o efeito os comprovativos;
- Partilha dos dados considerados relevantes para digitalização da Agricultura;
- Controlar o desenvolvimento vegetativo da entrelinha através de cortes, sem enterramento, devendo os resíduos desta vegetação serem deixados sobre o solo;
- Nas parcelas com IQFP superior a 2, as eventuais mobilizações para efeitos de instalação de culturas permanentes deverão ser realizadas segundo as curvas de nível.



C.1.1.1.1.2

Conservação do solo - Enrelvamento



Nível de apoio

Os níveis de apoio anual à intervenção são atribuídos por escalões de Área, para efeito de aplicação de modulação do Apoio, em hectare de superfície cultura permanente elegível.

Montantes unitários indicativos (€/ha)

Área	Apoio
até 10 ha	105 €
de 10 até 25 ha	89 €
de 25 até 50 ha	79 €
> 50 ha	26 €

